



REVISÃO DO
**PLANO
DIRETOR**
PALMAS - TOCANTINS

**LEITURA TÉCNICA
ESTRUTURA FUNDIÁRIA
OCUPAÇÃO TERRITORIAL**

ANEXO 50

EIXO – DESENVOLVIMENTO TERRITORIAL

Instituto Municipal de
**Planejamento Urbano
de Palmas**



ESTRUTURA FUNDIÁRIA - OCUPAÇÃO TERRITORIAL

ITEM/SUB-ITEM: ZONA RURAL	
TÍTULO DO DADO: Estrutura fundiária/Ocupação territorial	
TÉCNICO/TÉCNICOS: Claudia Fernanda Pimentel de Oliveira	EIXO TEMÁTICO: Desenvolvimento Territorial

INTRODUÇÃO DO DADO:

A análise da estrutura fundiária do Município de Palmas perpassa pela mesma problemática enfrentada em todo o Estado. Para Passo Jr (2016) o processo de regularização fundiária "gira em torno basicamente dos conflitos de terras e registros paroquiais, bem como a própria evolução agrária no Brasil, que no decorrer de sua história tem um processo de passagem de terras do domínio público para o privado".

Neste contexto, a grosso modo, a capital do estado, também enfrenta problemas semelhantes que ainda são agravados pelos inúmeros parcelamentos no formato de núcleos urbanos irregulares (figura 01). Complementando esta temática, além desta tipologia de ocupação, no solo rural de Palmas, encontramos outros usos dentre os quais destacamos: áreas de mineração, áreas agropecuárias, áreas de culturas permanentes e temporárias, áreas desmatadas.

DADOS:

Figura 01: Ocupações e loteamentos irregulares

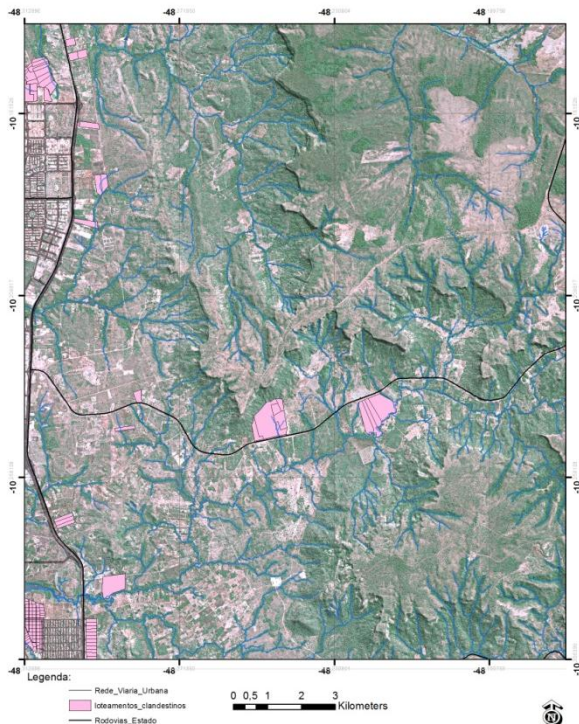

 Prefeitura Municipal de Palmas Instituto Municipal de Planejamento Urbano	Projeto: <i>Revisão do Plano Diretor</i>	Nº de série: 018 - 12052017 - V1
	Autoria e departamento: Geógrafo - Daniel Bartkus Rodrigues - Diretoria de Planejamento Urbano	Escala: 1:90.000
	Data/versão: 11/05/2017 - V 1	

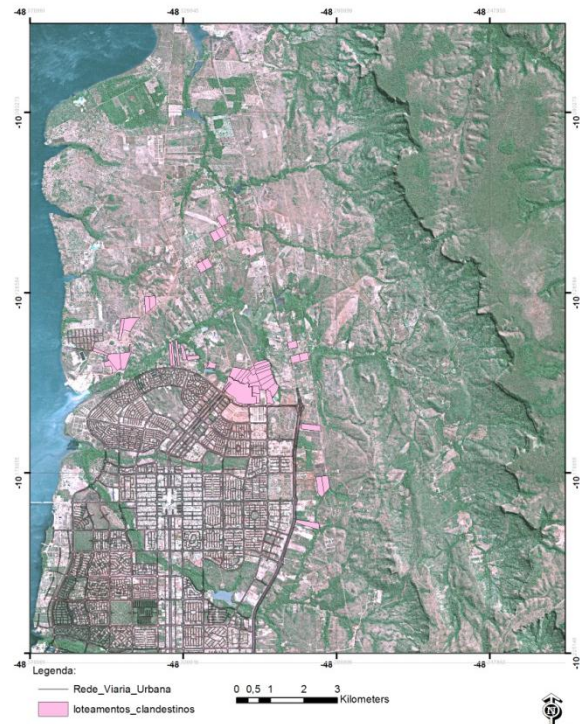

 Prefeitura Municipal de Palmas Instituto Municipal de Planejamento Urbano	Projeto: <i>Revisão do Plano Diretor</i>	Nº de série: 016 - 12052017 - V1
	Autoria e departamento: Geógrafo - Daniel Bartkus Rodrigues - Diretoria de Planejamento Urbano	Escala: 1:90.000
	Data/versão: 11/05/2017 - V 1	

Edição/ Organização: BartkusRodrigues (2017)

CONTRIBUIÇÕES TÉCNICAS

01	Promover políticas públicas de regularização fundiária envolvendo os órgãos públicos das três esferas de governo.
-----------	---

Referências Bibliográficas:

SECRETARIA MUNICIPAL DE DESENVOLVIMENTO RURAL (SEDER). **Reunião Técnica em 03/05/2017**. Palmas, 2017.

02	Implantar e/ou implementar políticas públicas de fiscalização e acompanhamento das áreas especialmente protegidas.
-----------	--

Referências Bibliográficas:

SECRETARIA MUNICIPAL DE DESENVOLVIMENTO RURAL (SEDER). **Reunião Técnica em 03/05/2017**. Palmas, 2017.

03	Implantar políticas públicas de desenvolvimento rural levando em consideração o perfil dos produtores.
-----------	--

Referências Bibliográficas:

SECRETARIA MUNICIPAL DE DESENVOLVIMENTO RURAL (SEDER). **Reunião Técnica em 03/05/2017**. Palmas, 2017.

04	Promover política de ocupação da Zona Rural por veio de vilas rurais produção
-----------	---

Referências Bibliográficas:

SECRETARIA MUNICIPAL DE DESENVOLVIMENTO RURAL (SEDER). **Reunião Técnica em 03/05/2017**. Palmas, 2017.

Palmas, 11 de Maio de 2017.

Arq. Urb. Claudia Fernanda Pimentel de Oliveira

Tec. Agro. Cidiclei Alcione Biavatti