



REVISÃO DO
**PLANO
DIRETOR**
PALMAS - TOCANTINS

**LEITURA TÉCNICA
CARACTERIZAÇÃO DAS
MACRORREGIÕES RURAIS
SÃO JOÃO**

ANEXO 59

EIXO – DESENVOLVIMENTO TERRITORIAL

Instituto Municipal de
**Planejamento Urbano
de Palmas**



CARACTERIZAÇÃO DAS MACRORREGIÕES RURAIS

SÃO JOÃO

ITEM/SUB-ITEM: ZONA RURAL/ ÁREA GEOGRÁFICA	
TÍTULO DO DADO: Macrorregião Rurais/ Desenvolvimento Rural	
TÉCNICO/TÉCNICOS: Claudia Fernanda Pimentel de Oliveira	EIXO TEMÁTICO: Desenvolvimento Territorial

INTRODUÇÃO DO DADO:

Considerando a divisão geográfica utilizada pela SEDER, esse anexo irá descrever a Macrorregião São João, em suas características de área, relevo, hidrografia, organização fundiária e capacidade produtiva (ver contribuições técnicas). Tem sua área localizada limitada a oeste pela margem do Lago da UHE Lajeado, ao sul pela margem direita do Ribeirão São João e a leste pela Serra do Lajeado. Sua área aproximada de 203 km², e tem um número aproximadamente de 105 propriedades, segundo dados da ENERGISA/TO (2015), conforme tabela 01.

Tem ainda inserido em sua área um assentamento do INCRA (P A São João), conforme tabela 02.

DADOS:

Figura 01: Macrorregião da zona rural do Município de Palmas.

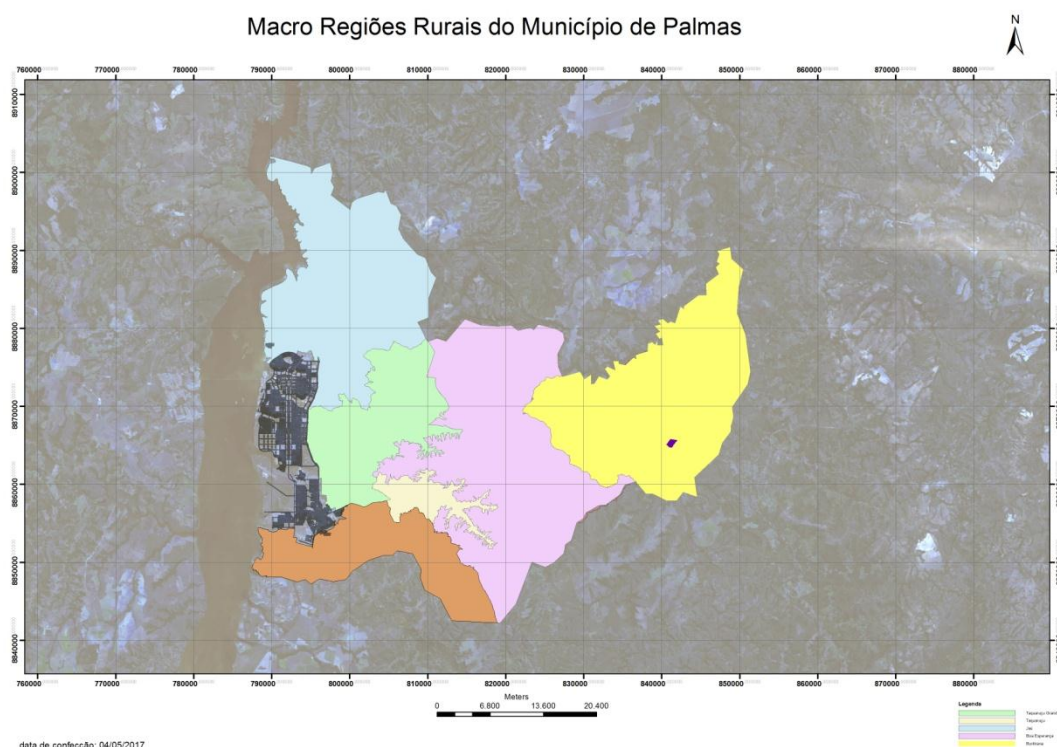

Fonte: SEDER (2016);(2015). Edição/ Organização: Bartkus Rodrigues (2017)

Tabela 01: Macrorregiões rurais do Município de Palmas - Área de ocupação e quantitativo de famílias.

Macrorregião	Área (Km²)	Nº Propriedades (aproximado)	Distritos	Assentamentos	Equip. de saúde	Equip. de educação
São João	203	105	0	1	0	1

Fonte: SEDER (2016); Grupo Energisa (2015)

Edição/ Organização: Biavatti e Oliveira (2017)

Tabela 02: Macrorregião São João –Assentamentos do INCRA.

Nome do Assentamento	Área (ha)	Capacidade de Famílias	Famílias Assentadas	Data de Criação
PA São João	4065,084 6	107	102	15/01/1987

Fonte: INCRA, Painel dos Assentamentos, (2017)

Edição/ Organização: Biavatti e Oliveira (2017)

CONTRIBUIÇÕES TÉCNICAS

01	De acordo com a tabela (01), macrorregião São João conta com aproximadamente 105 propriedades, fato que deve ser levado em consideração na elaboração das políticas públicas.
<p>Referências Bibliográficas: SECRETARIA MUNICIPAL DE DESENVOLVIMENTO RURAL (SEDER). Blitz Rural. Palmas, 2015. CONCESSIONÁRIO DE ENERGIA ELÉTRICA DO ESTADO DO TOCANTINS (GRUPO ENERGISA). Base cartográfica dos medidores de energia na zona rural de Palmas (2015).</p>	
02	A tabela 02 traz um panorama atual do assentamento do INCRA inserido (PA São João).
<p>Referências Bibliográficas: INCRA, Painel dos Assentamentos, 2017.</p>	
03	O assentamento PA São João é formado 107 lotes e conta hoje têm 102 assentados.
<p>Referências Bibliográficas: INCRA, Painel dos Assentamentos, 2017.</p>	
04	Essa macrorregião tem como característica o predomínio de pequenas e médias propriedades.
<p>Referências Bibliográficas: SECRETARIA MUNICIPAL DE DESENVOLVIMENTO RURAL (SEDER). Blitz Rural. Palmas, 2015.</p>	

05	A rede hídrica na macrorregião São João é composta, principalmente, por pequenos córregos, com destaque para o Ribeirão São João.
-----------	---

Referências Bibliográficas:

SECRETARIA MUNICIPAL DE DESENVOLVIMENTO RURAL (SEDER). **Blitz Rural**. Palmas, 2015.

06	A macrorregião tem bom potencial produtivo, em especial as atividades agropecuárias, com realce para a produção de hortaliças, fruticultura, pastagens, a avicultura, a pecuária leiteira e a piscicultura
-----------	--

Referências Bibliográficas:

SECRETARIA MUNICIPAL DE DESENVOLVIMENTO RURAL (SEDER). **Blitz Rural**. Palmas, 2015.

07	Nesta macrorregião a produção agroecológica de hortaliças e frutas, na comunidade Mariana.
-----------	--

Referências Bibliográficas:

SECRETARIA MUNICIPAL DE DESENVOLVIMENTO RURAL (SEDER). **Blitz Rural**. Palmas, 2015.

Palmas, 11 de Maio de 2017.

Arq. Urb. Claudia Fernanda Pimentel de Oliveira

Tec. Agro. Cidiclei Alcione Biavatti