



REVISÃO DO  
**PLANO  
DIRETOR**  
PALMAS - TOCANTINS

**LEITURA TÉCNICA  
CARACTERIZAÇÃO DAS  
MACRORREGIÕES RURAIS  
TAQUARUÇU GRANDE**

**ANEXO 58**

EIXO – DESENVOLVIMENTO TERRITORIAL

Instituto Municipal de  
**Planejamento Urbano  
de Palmas**



## CARACTERIZAÇÃO DAS MACRORREGIÕES RURAIS

### TAQUARUÇU GRANDE

<b>ITEM/SUB-ITEM:</b> ZONA RURAL/ ÁREA GEOGRÁFICA	
<b>TÍTULO DO DADO:</b> Macrorregião Rurais/ Desenvolvimento Rural	
<b>TÉCNICO/TÉCNICOS:</b> Claudia Fernanda Pimentel de Oliveira	<b>EIXO TEMÁTICO:</b> Desenvolvimento Territorial

#### INTRODUÇÃO DO DADO:

Considerando a divisão geográfica utilizada pela SEDER, esse anexo irá descrever a Macrorregião Taquaruçu Grande, em suas características de área, relevo, hidrografia, organização fundiária e capacidade produtiva (ver contribuições técnicas). Tem sua área localizada desde às margens das rodovias TO-050 e BR-010, sendo limitada à leste principalmente pela borda da Serra do Lajeado. Tem uma área aproximada de 218 km<sup>2</sup>, e tem um número aproximadamente de 371 propriedades, segundo dados da ENERGISA/TO (2015), conforme tabela 01.

**DADOS:**

**Figura 01:** Macrorregião da zona rural do Município de Palmas.

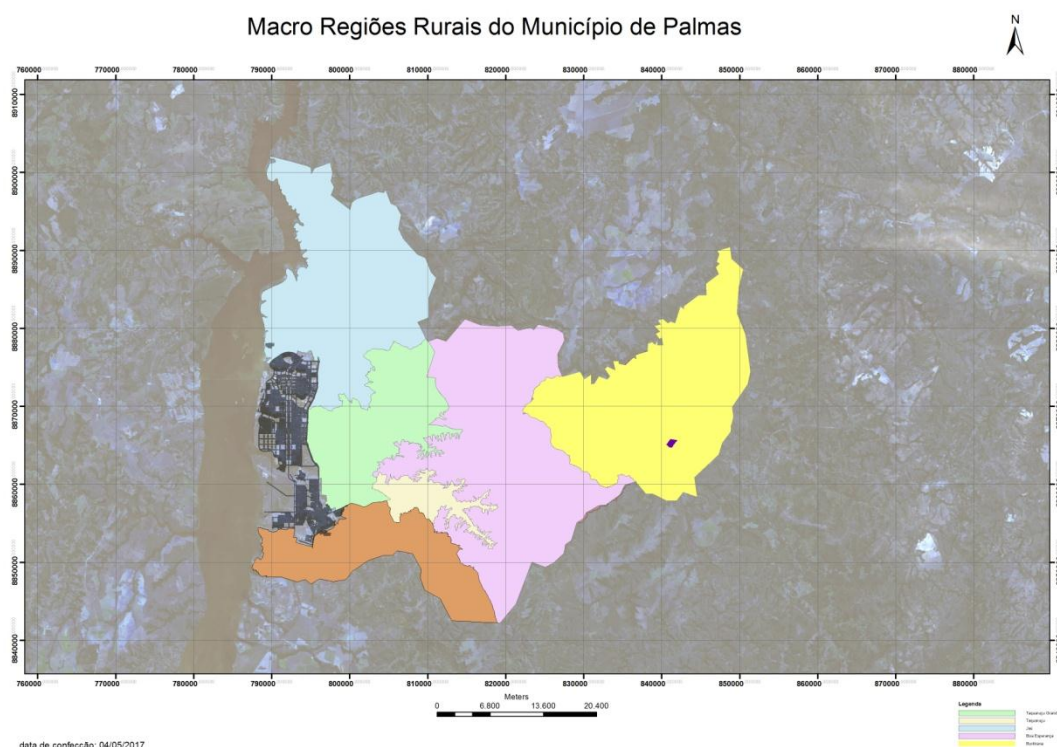

Fonte: SEDER (2016); (2015). Edição/ Organização: Bartkus Rodrigues (2017)

**Tabela 01:** Macrorregiões rurais do Município de Palmas - Área de ocupação e quantitativo de famílias

<b>Macrorregião</b>	<b>Área (Km<sup>2</sup>)</b>	<b>Nº Propriedades (aproximado)</b>	<b>Distritos</b>	<b>Assentamentos</b>	<b>Equip. de saúde</b>	<b>Equip. de educação</b>
Taquaruçu Grande	218	371	0	0	3	1

Fonte: SEDER (2016); Grupo Energisa (2015)  
Edição/ Organização: Biavatti e Oliveira (2017)

## CONTRIBUIÇÕES TÉCNICAS

<b>01</b>	De acordo com a tabela (01), macrorregião Taquaruçu Grande conta com aproximadamente 317 propriedades, fato que deve ser levado em consideração na elaboração das políticas públicas.
<b>Referências Bibliográficas:</b> SECRETARIA MUNICIPAL DE DESENVOLVIMENTO RURAL (SEDER). <b>Blitz Rural</b> . Palmas, 2015. CONCESSIONÁRIO DE ENERGIA ELÉTRICA DO ESTADO DO TOCANTINS (GRUPO ENERGISA). <b>Base cartográfica dos medidores de energia na zona rural de Palmas (2015).</b>	
<b>02</b>	Essa macrorregião tem como característica o predomínio de pequenas propriedades. Estão surgindo muitos loteamentos e microparcelamentos, principalmente para servir apenas como moradia ou lazer.
<b>Referências Bibliográficas:</b> SECRETARIA MUNICIPAL DE DESENVOLVIMENTO RURAL (SEDER). <b>Blitz Rural</b> . Palmas, 2015.	
<b>03</b>	A rede hídrica na macrorregião Taquaruçu Grande é composta por pequenos córregos, com destaque para o Córrego Taquaruçu Grande, principal ponto de captação de água para o abastecimento da capital.
<b>Referências Bibliográficas:</b> SECRETARIA MUNICIPAL DE DESENVOLVIMENTO RURAL (SEDER). <b>Blitz Rural</b> . Palmas, 2015.	
<b>04</b>	A macrorregião tem bom potencial produtivo, em especial as atividades agropecuárias, com destaque para a produção de hortaliças, mandioca, avicultura e pecuária leiteira.
<b>Referências Bibliográficas:</b> SECRETARIA MUNICIPAL DE DESENVOLVIMENTO RURAL (SEDER). <b>Blitz Rural</b> . Palmas, 2015.	

Palmas, 11 de Maio de 2017.

---

Arq. Urb. Claudia Fernanda Pimentel de Oliveira

---

Tec. Agro. Cidiclei Alcione Biavatti