



REVISÃO DO
**PLANO
DIRETOR**
PALMAS - TOCANTINS

**LEITURA TÉCNICA
CARACTERIZAÇÃO DAS
MACRORREGIÕES RURAIS
BURITIRANA**

ANEXO 55

EIXO – DESENVOLVIMENTO TERRITORIAL

Instituto Municipal de
**Planejamento Urbano
de Palmas**



CARACTERIZAÇÃO DAS MACRORREGIÕES RURAIS

BURITIRANA

ITEM/SUB-ITEM: ZONA RURAL/ ÁREA GEOGRÁFICA	
TÍTULO DO DADO: Macrorregião Rurais/ Desenvolvimento Rural	
TÉCNICO/TÉCNICOS: Claudia Fernanda Pimentel de Oliveira	EIXO TEMÁTICO: Desenvolvimento Territorial

INTRODUÇÃO DO DADO:

Esse anexo irá descrever a Macrorregião Buritirana, em suas características de área, relevo, hidrografia, organização fundiária e capacidade produtiva (ver contribuições técnicas). Localizada na parte superior da Serra do Lajeado, no extremo leste do município a referida macrorregião tem uma área aproximada de 452 km², e é formado por aproximadamente 214 propriedades (tabela 01). Nessa macrorregião apesar da presença de pequenas e médias propriedades, predominam as grandes propriedades produtoras de grãos.

Em sua área também estão instalados dois projetos de assentamento do Instituto Nacional de Colonização e Reforma Agrária – INCRA (Painel dos Assentamentos, 2017), descritos na tabela 02.

DADOS:

Figura 01: Macrorregião da zona rural do Município de Palmas.

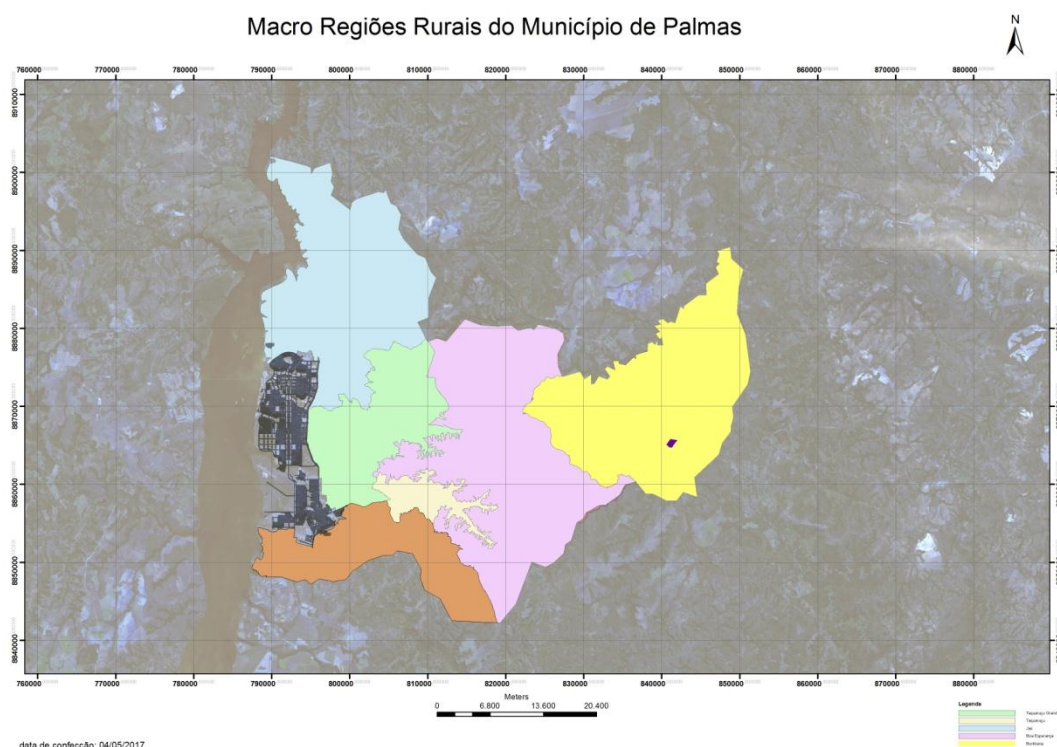

Fonte: SEDER (2016); (2015). Edição/ Organização: Bartkus Rodrigues (2017)

Tabela 01: Macrorregiões rurais do Município de Palmas - Área de ocupação e quantitativo de famílias.

Macrorregião	Área (Km²)	Nº Propriedades (aproximado)	Distritos	Assentamentos	Equip. de saúde	Equip. de educação
Buritirana	452	214	1	2	1	1

Fonte: SEDER (2016); Grupo Energisa (2015)

Edição/ Organização: Biavatti e Oliveira (2017)

Tabela 02: Macrorregiões Buritirana–Assentamentos do INCRA.

Nome do Assentamento	Área (ha)	Capacidade de Assentados	Famílias Assentadas	Data de Criação
PA Entre Rios	3161,413 5	107	104	08/12/1999
PA Sítio	2625,911 6	69	65	01/09/2008

Fonte: INCRA, Painel dos Assentamentos, 2017

Edição/ Organização: Biavatti e Oliveira (2017)

CONTRIBUIÇÕES TÉCNICAS

01	De acordo com a tabela (01), macrorregião Buritirana conta com aproximadamente 214 propriedades, fato que deve ser levado em consideração na elaboração das políticas públicas.
-----------	---

Referências Bibliográficas:

SECRETARIA MUNICIPAL DE DESENVOLVIMENTO RURAL (SEDER). **Blitz Rural**. Palmas, 2015.
CONCESSIONÁRIO DE ENERGIA ELÉTRICA DO ESTADO DO TOCANTINS (GRUPO ENERGISA).
Base cartográfica dos medidores de energia na zona rural de Palmas (2015).

02	A tabela 02 traz um panorama atual dos assentamentos do INCRA inseridos na Boa Esperança, perfazendo um total de 02 unidades (PA Entre Rios e PA Sítio).
-----------	--

Referências Bibliográficas:

INCRA, **Painel dos Assentamentos**, 2017.

03	O assentamento PA Entre Rios possui um quantitativo de 107 lotes, dos quais 104 estão atualmente ocupados. Já o Assentamento PA Sítio possui 69 lotes e conta hoje com 65 famílias assentadas.
-----------	--

Referências Bibliográficas:

INCRA, **Painel dos Assentamentos**, 2017.

04	A rede hídrica na macrorregião Buritirana é composta por pequenos córregos na sua parte interna, além disso, é margeada no sudeste pela Rio Balsas e ao norte pelo Ribeirão São Silvestre.
-----------	--

Referências Bibliográficas:

SECRETARIA MUNICIPAL DE DESENVOLVIMENTO RURAL (SEDER). **Blitz Rural**. Palmas, 2015.

05

As grandes propriedades fazem uso de pivôs centrais para o produção de grãos. A água utilizada, na maioria dos casos, é captada em represas localizadas no interior das propriedades.

Referências Bibliográficas:

SECRETARIA MUNICIPAL DE DESENVOLVIMENTO RURAL (SEDER). **Blitz Rural**. Palmas, 2015.

06

Algumas partes da macrorregião, principalmente principalmente nos assentamentos do INCRA apresentam problemas de falta de água no período de estiagem, agravando-se entre os meses de julho e outubro.

Referências Bibliográficas:

SECRETARIA MUNICIPAL DE DESENVOLVIMENTO RURAL (SEDER). **Blitz Rural**. Palmas, 2015.
<http://www.palmas.to.gov.br/secretaria/agricultura/noticias> (acesso em maio de 2017).

07

Para Macrorregião da Buritirana, devem ser elaboradas políticas públicas que garantam o abastecimento de água para as comunidades ali existentes.

Referências Bibliográficas:

SECRETARIA MUNICIPAL DE DESENVOLVIMENTO RURAL (SEDER). **Blitz Rural**. Palmas, 2015.

08

A macrorregião tem bom potencial produtivo, em especial as atividades agrícolas, com destaque para a produção de grãos e mandioca. Avicultura, bovinocultura leiteira e apicultura se destacam na atividade pecuária.

Referências Bibliográficas:

SECRETARIA MUNICIPAL DE DESENVOLVIMENTO RURAL (SEDER). **Blitz Rural**. Palmas, 2015.

Palmas, 11 de Maio de 2017.

Arq. Urb. Claudia Fernanda Pimentel de Oliveira

Tec. Agro. Cidiclei Alcione Biavatti