



REVISÃO DO  
**PLANO  
DIRETOR**  
PALMAS - TOCANTINS

**LEITURA TÉCNICA  
CARACTERIZAÇÃO DAS  
MACROREGIÕES RURAIS  
BOA ESPERANÇA**

**ANEXO 54**

**EIXO – DESENVOLVIMENTO TERRITORIAL**

Instituto Municipal de  
**Planejamento Urbano  
de Palmas**



## CARACTERIZAÇÃO DAS MACRORREGIÕES RURAIS

### BOA ESPERANÇA

<b>ITEM/SUB-ITEM:</b> ZONA RURAL/ ÁREA GEOGRÁFICA	
<b>TÍTULO DO DADO:</b> Macrorregião Rurais/ Desenvolvimento Rural	
<b>TÉCNICO/TÉCNICOS:</b> Claudia Fernanda Pimentel de Oliveira	<b>EIXO TEMÁTICO:</b> Desenvolvimento Territorial

#### INTRODUÇÃO DO DADO:

Tomando como parâmetro a subdivisão da zona rural do município em macrorregiões elaborada pela SEDER, esse anexo irá descrever a Macrorregião **Boa Esperança**, em suas características de área, relevo, hidrografia, organização fundiária e capacidade produtiva (ver contribuições técnicas). Tal área localiza-se na parte superior da Serra do Lajeado e corresponde a uma área de aproximadamente 526 km<sup>2</sup>, com um quantitativo aproximado, segundo ENERGISA/TO (2015), de 278 propriedades, que em sua maioria, desenvolvem atividade de pequeno e médio porte (tabela 01).

Dentro desta área, também estão instalados dois projetos de assentamento do Instituto Nacional de Colonização e Reforma Agrária – INCRA (Painel dos Assentamentos, 2017), conforme tabela 02.

**DADOS:**

**Figura 01:** Macrorregião da zona rural do Município de Palmas.

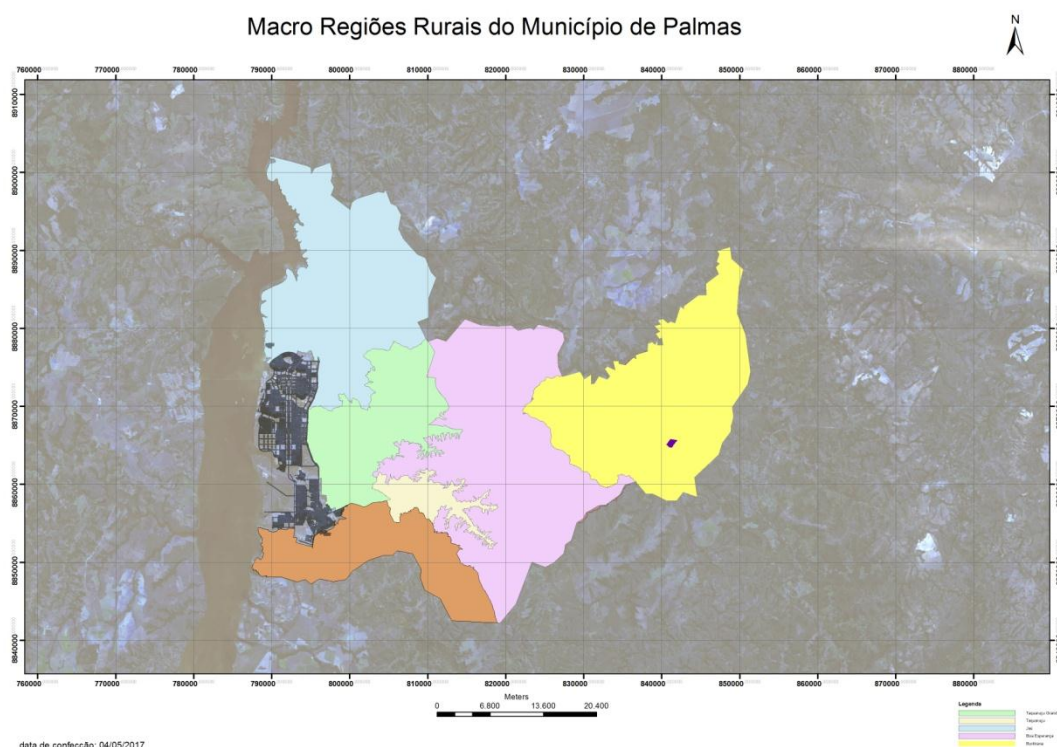

Fonte: SEDER (2016); (2015). Edição/ Organização: Bartkus Rodrigues (2017)

**Tabela 01:** Macrorregiões Boa Esperança - Área de ocupação e quantitativo de famílias.

Macrorregião	Área (Km <sup>2</sup> )	Nº Propriedades (aproximado)	Distritos	Assentamentos	Equip. de saúde	Equip. de educação
Boa Esperança	526	278	0	2	3	1

Fonte: SEDER (2016); Grupo Energisa (2015)

Edição/ Organização: Biavatti e Oliveira (2017)

**Tabela 02:** Macrorregiões Boa Esperança–Assentamentos do INCRA.

Nome do Assentamento	Área (ha)	Capacidade de Famílias	Famílias Assentadas	Data de Criação
PA Serra do Taquaruçu	1987,498	25	21	25/04/1988
PA Veredão	1260,69	34	27	17/10/2007

Fonte: INCRA, Painel dos Assentamentos, 2017

Edição/ Organização: Biavatti e Oliveira (2017)

### CONTRIBUIÇÕES TÉCNICAS

<b>01</b>	De acordo com a tabela (01), macrorregião Boa Esperança conta com aproximadamente 278 propriedades, fato que deve ser levado em consideração na elaboração das políticas públicas.
<b>Referências Bibliográficas:</b> SECRETARIA MUNICIPAL DE DESENVOLVIMENTO RURAL (SEDER). <b>Blitz Rural</b> . Palmas, 2015. CONCESSIONÁRIO DE ENERGIA ELÉTRICA DO ESTADO DO TOCANTINS (GRUPO ENERGISA). <b>Base cartográfica dos medidores de energia na zona rural de Palmas</b> (2015).	
<b>02</b>	A tabela 02 traz um panorama atual dos assentamentos do INCRA inseridos na Macrorregião da Boa Esperança, perfazendo um total de 02 unidades (PA Serra do Taquaruçu e PA Veredão).
<b>Referências Bibliográficas:</b> INCRA, <b>Painel dos Assentamentos</b> , 2017.	
<b>03</b>	O assentamento PA Serra do Taquaruçu, possui um quantitativo de 25 lotes, no entanto, atualmente, estão assentadas 21 famílias. Já o Assentamento PA Veredão possui 34 lotes com 27 famílias assentadas no momento atual.
<b>Referências Bibliográficas:</b> INCRA, <b>Painel dos Assentamentos</b> , 2017.	

<b>04</b>	As nascentes de alguns dos mais importantes mananciais do município, Ribeirões Taquaruçu Grande e Taquaruçuzinho estão localizadas na macrorregião Boa Esperança, além da presença de um bom número de outros cursos d'água que desaguam no Rio Balsas e Ribeirão São Silvestre, como por exemplo, o Córrego Piabanha e Macaquinho, respectivamente.
<b>Referências Bibliográficas:</b> SECRETARIA MUNICIPAL DE DESENVOLVIMENTO RURAL (SEDER). <b>Blitz Rural</b> . Palmas, 2015.	

<b>05</b>	Pela sua importância na hidrografia do município, é necessário que se considere a implantação de programa de conservação de solo e água na região.
<b>Referências Bibliográficas:</b> SECRETARIA MUNICIPAL DE DESENVOLVIMENTO RURAL (SEDER). <b>Blitz Rural</b> . Palmas, 2015.	

<b>06</b>	Apesar de nessa macrorregião está inserido as nascentes de mananciais importantes para abastecimento do município (contribuição 04), algumas comunidades lá inseridas (São Silvestre, Macaquinho, Mato Verde, Estiva e Nova Aliança) apresentam problemas de falta de água no período de estiagem, agravando-se entre os meses de julho e outubro.
<b>Referências Bibliográficas:</b> SECRETARIA MUNICIPAL DE DESENVOLVIMENTO RURAL (SEDER). <b>Blitz Rural</b> . Palmas, 2015. <a href="http://www.palmas.to.gov.br/secretaria/agricultura/noticias">http://www.palmas.to.gov.br/secretaria/agricultura/noticias</a> (acesso em maio de 2017).	

<b>07</b>	Para Macrorregião da Boa Esperança, devem ser elaboradas políticas públicas que garantam o abastecimento de água o ano todo.
-----------	--

<b>08</b>	A macrorregião tem bom potencial produtivo, com destaque para avicultura e a bovinocultura, na atividade pecuária. Já na agricultura, destaque-se a pastagem, o milho, a mandioca e o feijão como culturas mais importantes.
<b>Referências Bibliográficas:</b> SECRETARIA MUNICIPAL DE DESENVOLVIMENTO RURAL (SEDER). <b>Blitz Rural</b> . Palmas, 2015.	

<b>09</b>	Destaque também deve ser dado ao turístico da região, devido ao grande número de cachoeiras existentes, que contam com dois hotéis fazenda instalados.
<b>Referências Bibliográficas:</b> SECRETARIA MUNICIPAL DE DESENVOLVIMENTO RURAL (SEDER). <b>Blitz Rural</b> . Palmas, 2015.	

Palmas, 11 de Maio de 2017.

---

Arq. Urb. Claudia Fernanda Pimentel de Oliveira

---

Tec. Agro. Cidiclei Alcione Biavatti