



REVISÃO DO
**PLANO
DIRETOR**
PALMAS - TOCANTINS

**LEITURA TÉCNICA
CARACTERIZAÇÃO DAS
MACRORREGIÕES RURAIS
TAQUARUÇU**

ANEXO 57

EIXO – DESENVOLVIMENTO TERRITORIAL

Instituto Municipal de
**Planejamento Urbano
de Palmas**



CARACTERIZAÇÃO DAS MACRORREGIÕES RURAIS

TAQUARUÇU

ITEM/SUB-ITEM: ZONA RURAL/ ÁREA GEOGRÁFICA	
TÍTULO DO DADO: Macrorregião Rurais/ Desenvolvimento Rural	
TÉCNICO/TÉCNICOS: Claudia Fernanda Pimentel de Oliveira	EIXO TEMÁTICO: Desenvolvimento Territorial

INTRODUÇÃO DO DADO:

Considerando a divisão geográfica utilizada pela Secretaria Municipal de Desenvolvimento Rural - SEDER, esse anexo irá descrever a Macrorregião Taquaruçu, em suas características de área, relevo, hidrografia, organização fundiária e capacidade produtiva (ver contribuições técnicas). Tem sua área localizada desde às proximidades com o Bairro Taquaralto, sendo limitada principalmente pela borda da Serra Serra do Lajeado, na região centro-leste do município. Tem uma área aproximada de 55,5 km², e tem um número aproximadamente de 64 propriedades, segundo dados da ENERGISA/TO (2015), conforme tabela 01. Nela está localizado o Distrito de Taquaruçu.

DADOS:

Figura 01: Macrorregião da zona rural do Município de Palmas.

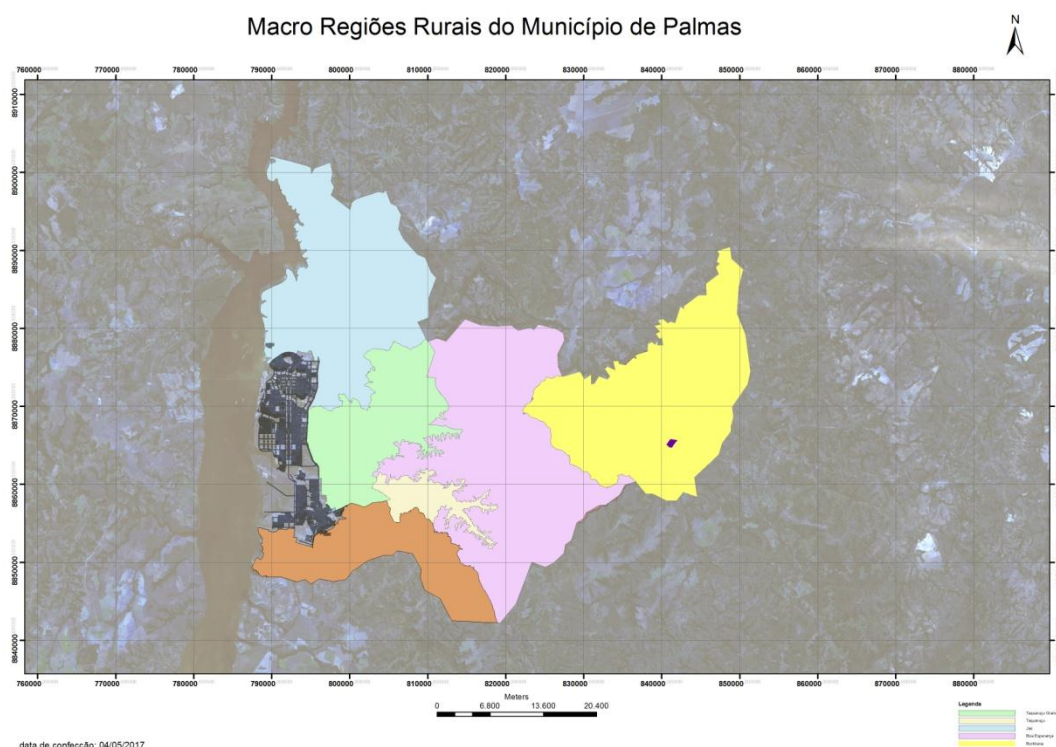

Fonte: SEDER (2016); (2015). Edição/ Organização: Bartkus Rodrigues (2017)

Tabela 01: Macrorregiões rurais do Município de Palmas - Área de ocupação e quantitativo de famílias

Macrorregião	Área (Km ²)	Nº Propriedades (aproximado)	Distritos	Assentamentos	Equip. de saúde	Equip. de educação
Taquaruçu	55,5	64	1	0	1	3

Fonte: SEDER (2016); Grupo Energisa (2015)
Edição/ Organização: Biavatti e Oliveira (2017)

CONTRIBUIÇÕES TÉCNICAS

01	De acordo com a tabela (01), macrorregião Taquaruçu conta com aproximadamente 64 propriedades, fato que deve ser levado em consideração na elaboração das políticas públicas.
Referências Bibliográficas: SECRETARIA MUNICIPAL DE DESENVOLVIMENTO RURAL (SEDER). Blitz Rural . Palmas, 2015. CONCESSIONÁRIO DE ENERGIA ELÉTRICA DO ESTADO DO TOCANTINS (GRUPO ENERGISA). Base cartográfica dos medidores de energia na zona rural de Palmas (2015).	
02	Essa macrorregião tem como característica o predomínio de pequenas propriedades, além da área urbana que compreende o Distrito de Taquaruçu.
Referências Bibliográficas: SECRETARIA MUNICIPAL DE DESENVOLVIMENTO RURAL (SEDER). Blitz Rural . Palmas, 2015.	
03	A rede hídrica na macrorregião Taquaruçu é composta por pequenos córregos, com destaque para os Córregos Taquaruçuzinho e Mutum, que abastecem o principal ponto de captação abastecimento de água da capital, o Córrego Taquaruçu Grande.
Referências Bibliográficas: SECRETARIA MUNICIPAL DE DESENVOLVIMENTO RURAL (SEDER). Blitz Rural . Palmas, 2015.	
04	A macrorregião tem bom potencial produtivo, em especial as atividades agropecuárias, com destaque para a produção de hortaliças, mandioca, bovinocultura, avicultura e piscicultura.
Referências Bibliográficas: SECRETARIA MUNICIPAL DE DESENVOLVIMENTO RURAL (SEDER). Blitz Rural . Palmas, 2015.	
05	Importante destacar também o potencial turístico da região, devido ao grande número de cachoeiras existentes na região.
Referências Bibliográficas: SECRETARIA MUNICIPAL DE DESENVOLVIMENTO RURAL (SEDER). Blitz Rural . Palmas, 2015.	

Palmas, 11 de maio de 2017.

Arq. Urb. Claudia Fernanda P. de Oliveira

Tec. Agro. Cidiclei Alcione Biavatti